

# DOSSIER D'INFORMATION

Adresse du projet SFR :  
GUDE EST

Commune de :  
40280 SAINT PIERRE DU MONT

Référence SFR :  
4010001611 - ST-PIERRE-DU-MT-TEOULERE

TERRITOIRE

RÉSEAU

VILLE NUMÉRIQUE

MOBILITÉ

PROXIMITÉ

TRÈS HAUT DÉBIT

SERVICES

ENVIRONNEMENT

ENGAGEMENT



Le présent projet s'inscrit  
dans le cadre de l'accord  
de mutualisation d'une partie  
des réseaux de téléphonie mobile  
de Bouygues Telecom et SFR.

04/09/2023



# SOMMAIRE

---

## 1ere PARTIE – Le Projet SFR

Introduction .....	3
La motivation du projet : pourquoi créer une nouvelle antenne-relais? .....	4
Caractéristiques du projet.....	5
Description détaillée du projet .....	8

## 2<sup>e</sup> PARTIE – Connaissances scientifiques et réglementation (documents de l'Etat)

Les fiches interministérielles pédagogiques :

- « Antennes-relais de téléphonie mobile » ;
- « Les obligations des opérateurs de téléphonie mobile à l'égard de l'État et des utilisateurs ».

## 3e PARTIE – Pour aller plus loin

---

Les phases de déploiement d'une antenne-relais

Les technologies déployées

L'Essentiel sur la 5G.





11 SEP. 2023

## Introduction

Le déploiement du Très Haut Débit est un enjeu majeur et une priorité pour SFR. Sur le marché des télécoms, SFR est le deuxième opérateur en France avec des positions d'envergure sur l'ensemble du marché, que ce soit auprès du grand public, des entreprises, des collectivités ou des opérateurs.

Grâce à ses investissements massifs, SFR ambitionne de créer le leader national de la convergence du Très Haut Débit Fixe-Mobile.

SFR propose une offre complète de services d'accès à Internet, de téléphonie fixe et mobile et de contenus audiovisuels et se positionne également comme un expert de solutions de communications unifiées, d'Internet des Objets et de Cloud Computing pour les entreprises. Pour le grand public, le groupe commercialise ses offres sous les marques SFR et RED by SFR et pour l'entreprise, sous la marque SFR Business.





Pourquoi créer une nouvelle antenne-relais ?

Nous prévoyons d'installer une nouvelle antenne-relais sur votre commune pour vous permettre de disposer d'un réseau de qualité sur une zone jusqu'alors mal couverte et/ou vous permettre de continuer à téléphoner ou naviguer sur Internet tout en évitant la saturation des réseaux, conformément à nos obligations réglementaires.

Le présent projet s'inscrit dans le cadre de l'accord de mutualisation d'une partie des réseaux de téléphonie mobile de Bouygues Telecom et SFR.

Pour notre projet, l'emplacement suivant a été retenu dans le respect de l'ensemble des contraintes réglementaires pour offrir la meilleure qualité de service.

Plan de situation

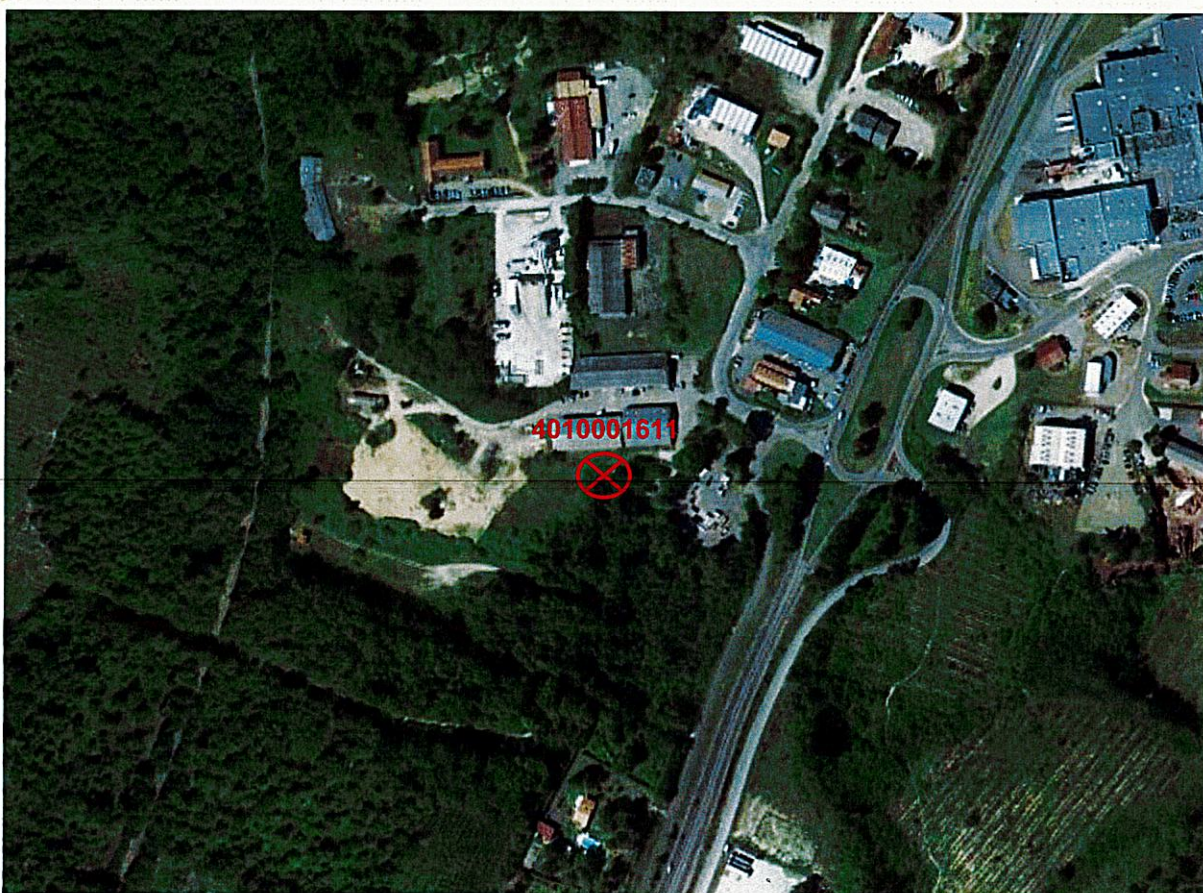



## Caractéristiques du projet

Coordonnées géographiques en Lambert :

- X : 370 438 m

- Y : 1 877 680 m

- Z : 82 m NGF

### Dossier d'urbanisme

Déclaration préalable		Permis de construire	
<input checked="" type="checkbox"/> Oui	<input type="checkbox"/> Non	<input type="checkbox"/> Oui	<input checked="" type="checkbox"/> Non

« NB : DP déposée par HIVORY »

### Calendrier indicatif des travaux :

Trimestre 3 – Année 2024

### Caractéristiques d'ingénierie radio :

- 2G, 3G, 4G et 5G avec antennes à faisceaux Fixes de gain 17 dBi

Systèmes	Actuel		A terme		Puissance PIRE (dBW) Par Opérateur	Azimuts	Tilt	HBA <sup>1</sup>
	SFR	Bytel	SFR	Bytel				
4G - LTE 700	<input type="checkbox"/>	<input type="checkbox"/>	<input checked="" type="checkbox"/>	<input checked="" type="checkbox"/>	30	80°/ 190°/290°	8°/ 8°/ 8°	32.00 m
4G - LTE 800	<input type="checkbox"/>	<input type="checkbox"/>	<input checked="" type="checkbox"/>	<input checked="" type="checkbox"/>	33	80°/ 190°/290°	8°/ 8°/ 8°	32.00 m
2G - GSM900	<input type="checkbox"/>	<input type="checkbox"/>	<input type="checkbox"/>	<input type="checkbox"/>	-	-	-	-
3G - UMTS 900	<input type="checkbox"/>	<input type="checkbox"/>	<input checked="" type="checkbox"/>	<input checked="" type="checkbox"/>	33	80°/ 190°/290°	8°/ 8°/ 8°	32.00 m
4G - LTE 1800	<input type="checkbox"/>	<input type="checkbox"/>	<input checked="" type="checkbox"/>	<input checked="" type="checkbox"/>	33	80°/ 190°/290°	6°/ 6°/ 6°	32.00 m
3G-UMTS 2100	<input type="checkbox"/>	<input type="checkbox"/>	<input type="checkbox"/>	<input type="checkbox"/>	-	-	-	-
4G – LTE 2100	<input type="checkbox"/>	<input type="checkbox"/>	<input checked="" type="checkbox"/>	<input checked="" type="checkbox"/>	35	80°/ 190°/290°	6°/ 6°/ 6°	32.00 m
<b>5G – NR2100</b>	<input type="checkbox"/>	<input type="checkbox"/>	<input checked="" type="checkbox"/>	<input checked="" type="checkbox"/>				
4G - LTE 2600	<input type="checkbox"/>	<input type="checkbox"/>	<input checked="" type="checkbox"/>	<input checked="" type="checkbox"/>	36	80°/ 190°/290°	6°/ 6°/ 6°	32.00 m

<sup>1</sup> Hauteur Bas d'Antenne





Tableau de correspondance des puissances pour une antenne typique de gain 17dBi :

PIRE <sup>2</sup> (dBW)	PAR <sup>3</sup> (dBW)
30	28
33	31
34	32
35	33
36	34
40	38

- 5G avec antennes à faisceaux orientables de gain 24 dBi

Systèmes	Actuel		A terme		Puissance PIRE (dBW) Par Opérateur	Azimuts	Tilt	<a href="#">HBA [11]</a>
	SFR	Bytel	SFR	Bytel				
5G - NR 3500	<input type="checkbox"/>	<input type="checkbox"/>	<input type="checkbox"/>	<input type="checkbox"/>	-	-	-	-

Adresse de la Direction Régionale Technique chargée du dossier :

SFR

Jérôme PAGES

Responsable Environnement & Patrimoine Sud-ouest

ZAC de Basso Cambo

12 Rue Paul Mesplé BP 60616

31106 TOULOUSE CEDEX 01

[Jerome.pages@sfr.com](mailto:Jerome.pages@sfr.com)

<sup>2</sup> Puissance Isotrope Rayonnée Equivalente

<sup>3</sup> Puissance Apparente Rayonnée





## Déclaration ANFR

1. Conformité de l'installation aux périmètres de sécurité du guide technique DR 17

Oui  non

2. Existence d'un périmètre de sécurité accessible au public :

Oui, balisé  oui, non balisé  non

Périmètre de sécurité : zone au voisinage de l'antenne dans laquelle le champ électromagnétique peut être supérieur au seuil du décret ci-dessous.

3. Le champ radioélectrique maximum qui sera produit par la station objet de la demande sera-t-il inférieur à la valeur de référence du décret n°2002-775 du 3 mai 2002 en dehors de l'éventuel périmètre de sécurité ?

Oui  non

4. Présence d'un établissement particulier de notoriété publique visé à l'article 5 du décret n°2002-775 situés à moins de 100 mètres de l'antenne d'émission

Oui  non





## Description détaillée du projet

Dans le cadre du projet décrit dans ce dossier, **SFR** prévoit de déployer un nouveau site dont, les systèmes et fréquences seront :

- La **3G** en **U900**, la **4G** en **L700, L800, L1800, L2100, L2600** et la **5G** en **NR2100** .

Le présent projet s'inscrit dans le cadre de l'accord de mutualisation d'une partie des réseaux de téléphonie mobile de **Bouygues Telecom** et **SFR**.

*Pour les projets prévoyant l'ajout de la 5G NR2100 \*:*

Ce projet consiste à assurer une continuité de service 5G entre les sites 5G NR 3500 (antennes à faisceaux orientables) existants ou à venir, par une évolution logicielle du **réseau existant LTE 2100** (antennes à faisceaux fixes).

Ce projet sera sans impact visuel.

La puissance étant conservée à l'identique et les antennes étant inchangées, Il n'y aura pas d'évolution du niveau de champ électromagnétique.

*Pour les projets prévoyant l'ajout de la 5G NR3500 \*:*

Ce projet consiste à déployer une nouvelle antenne à faisceau orientable par secteur, dans les mêmes azimuts que les antennes existantes.

---

\* L'introduction de la technologie 5G fait l'objet d'une autorisation préalable de **l'Agence nationale des fréquences** pour chacun des sites concernés. Elle s'inscrit dans le respect strict et continu des valeurs limites d'exposition du public aux champs électromagnétiques établis par le décret 2002-775 du 3 mai 2002.





# Extrait du plan cadastral

Département : LANDES	DIRECTION GÉNÉRALE DES FINANCES PUBLIQUES ----- EXTRAIT DU PLAN CADASTRAL -----	Le plan visualisé sur cet extrait est géré par le centre des impôts foncier suivant : MONT-DE-MARSAN 12 AVENUE DE DAGAS 40022 40022 MONT-DE-MARSAN tél. 05 58 06 61 61 - fax 05 58 06 57 27 ptgc.400.mont-de-marsan@dgfi.finances.gouv.fr
Commune : SAINT PIERRE DU MONT		
Section : AT Feuille : 000 AT 01		Cet extrait de plan vous est délivré par :
Échelle d'origine : 1/5000 Échelle d'édition : 1/2000		cadastre.gouv.fr
Date d'édition : 28/08/2023 (fuseau horaire de Paris)		
Coordonnées en projection : RGF93CC44 ©2022 Direction Générale des Finances Publiques		

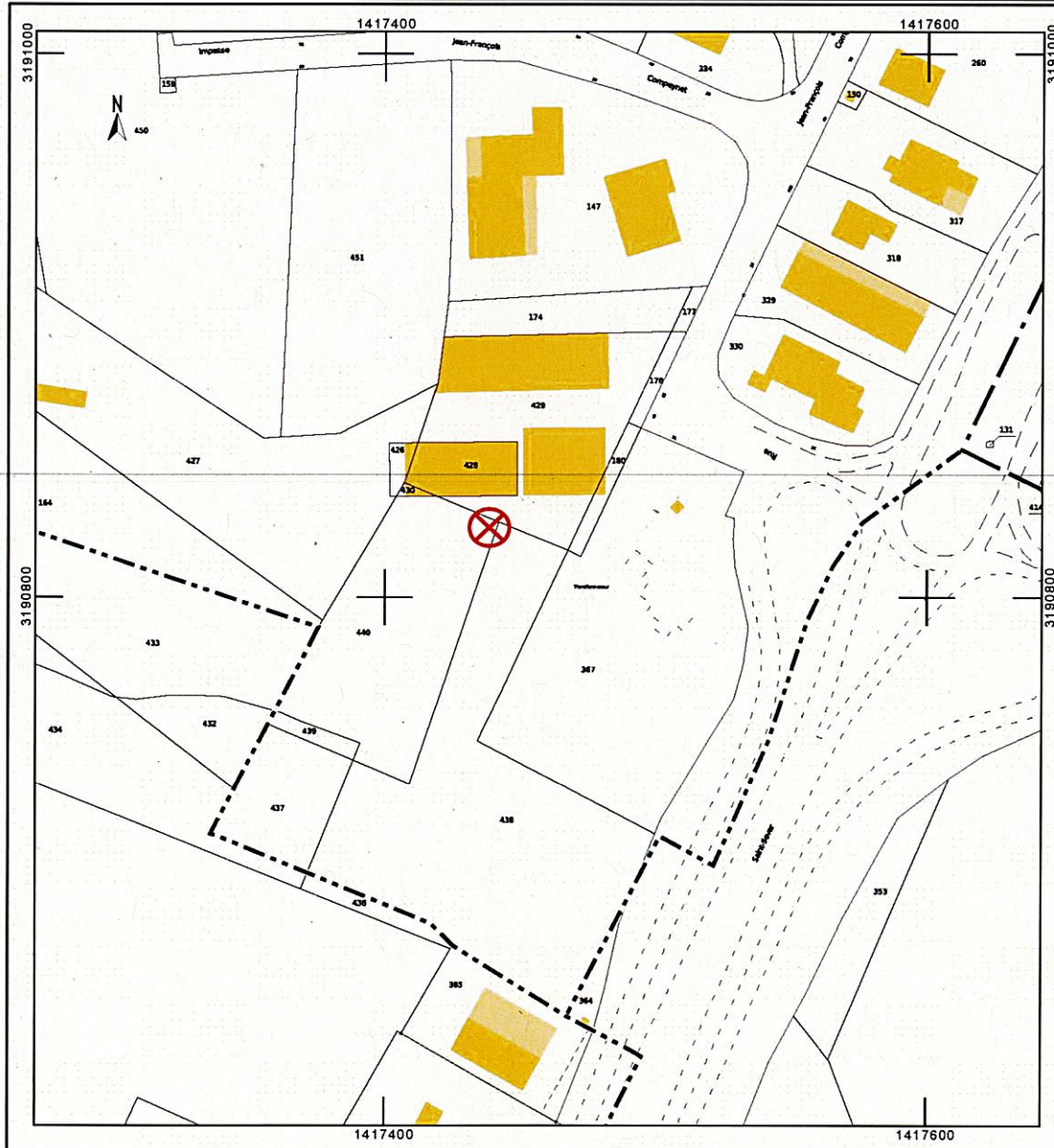



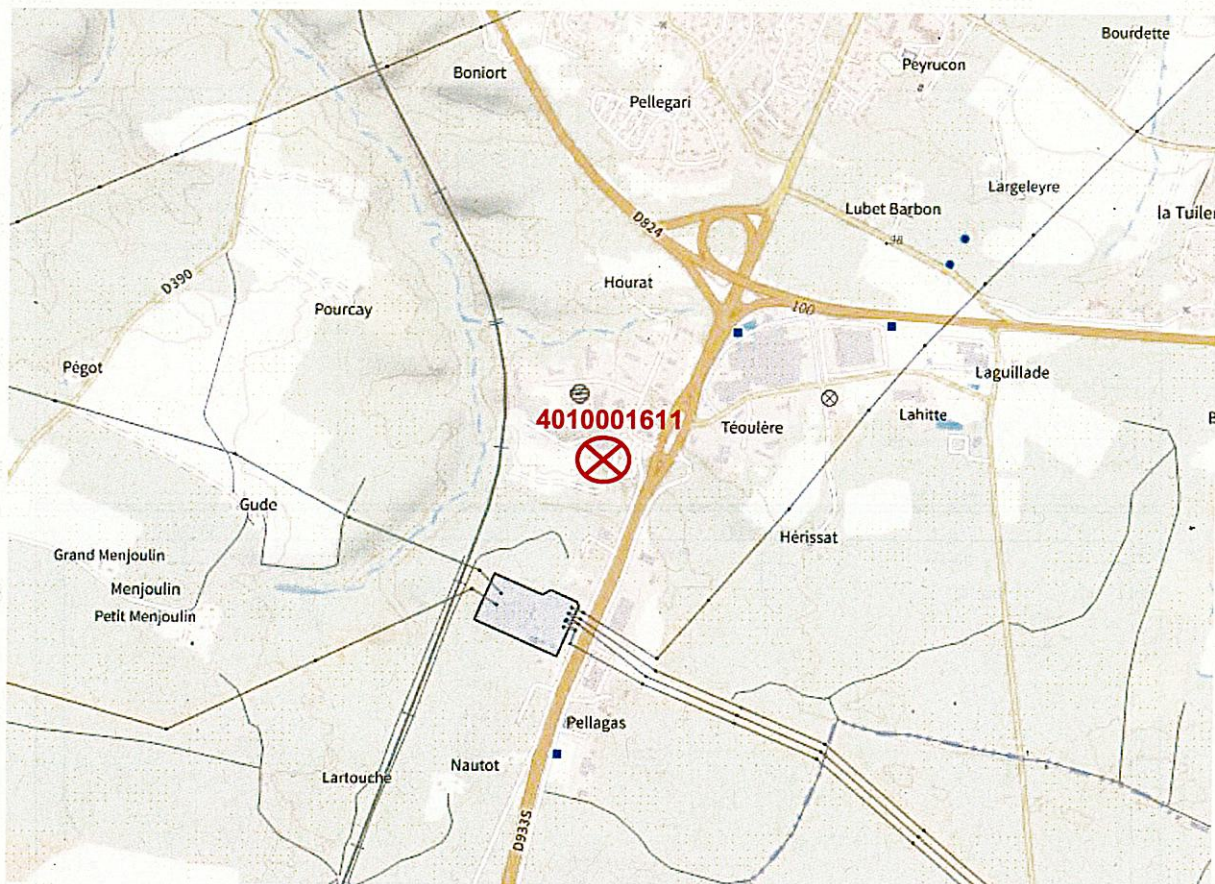

## Plan de situation



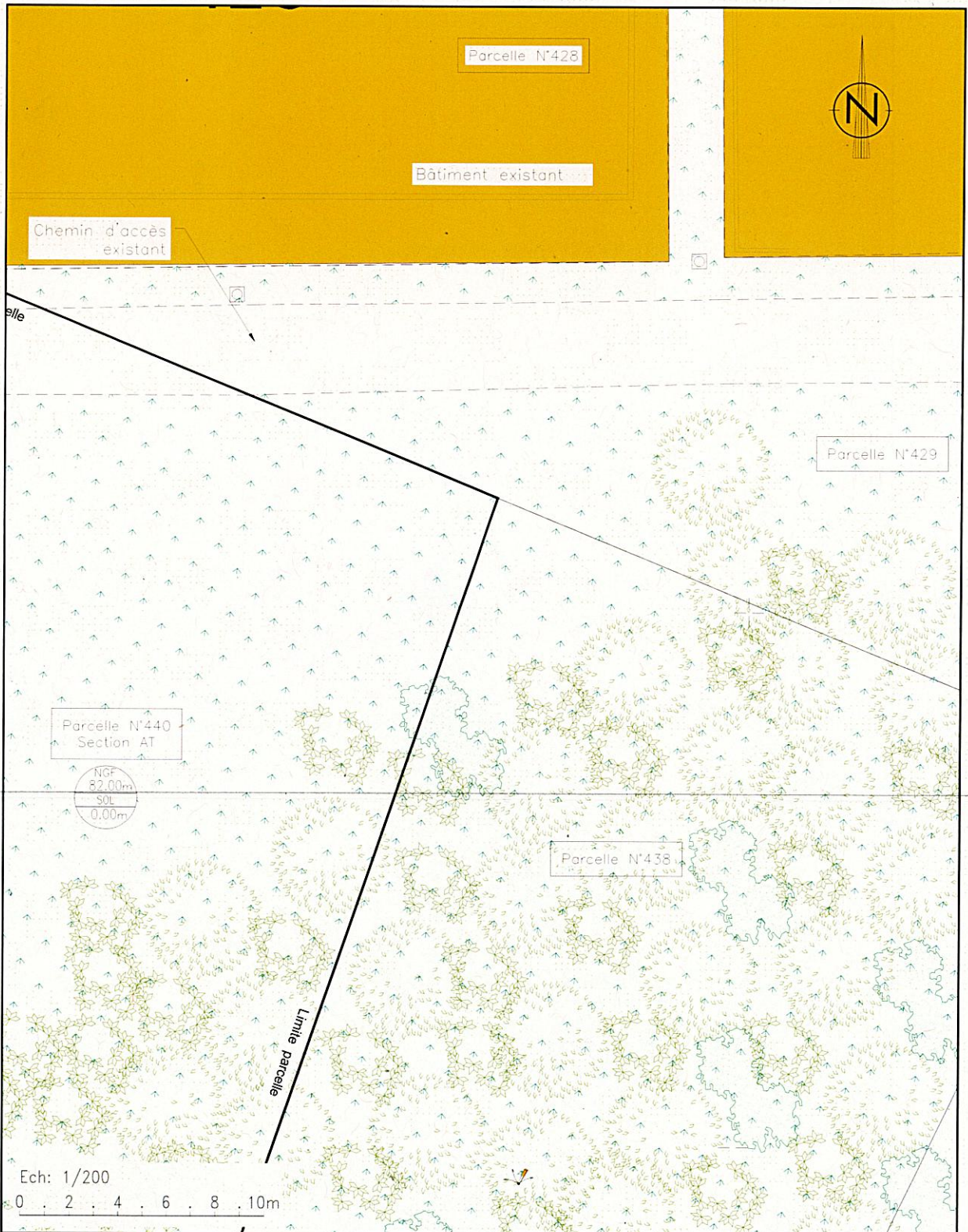

# Plan de masse - Avant travaux.



	PLAN DE MASSE EXISTANT				DOSSIER	AFOM
					ECHELLE	1/200
	ST-PIERRE-DU-MT-TEOULERE				DATE	28/08/2023
	N° G2R DU SITE	N° DE PLAN	INDICE	FOLIO	FICHER	4010001611.dwg
	4010001611	01	A	1/4	DESSINATEUR	TELCOM



CE DOCUMENT EST LA PROPRIETE HIVORY. IL NE PEUT ETRE COMMUNIQUE OU REPRODUIT SANS AUTORISATION ECRITE.



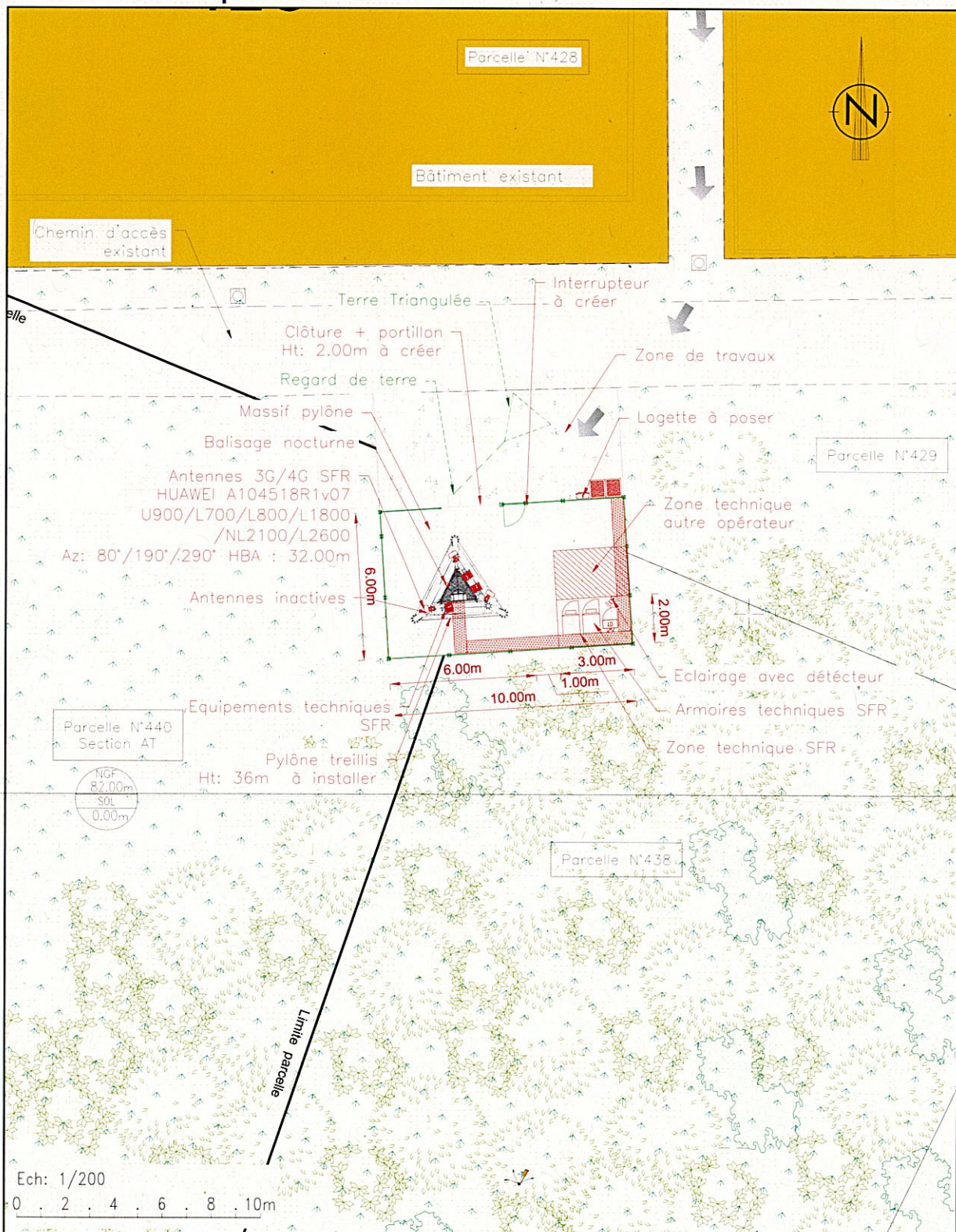

# Plan de masse – Après travaux



	PLAN DE MASSE PROJETE				DOSSIER	AFOM
	ST-PIERRE-DU-MT-TEOULERE				ECHELLE	1/200
	N° G2R DU SITE	N° DE PLAN	INDICE	FOLIO	DATE	28/08/2023
	4010001611	02	A	2/4	FICHER	4010001611.dwg
					DESSINATEUR	TELCOM

CE DOCUMENT EST LA PROPRIETE HIVORY. IL NE PEUT ETRE COMMUNIQUE OU REPRODUIT SANS AUTORISATION ECRITE.







# Plan en élévation - Avant travaux

ELEVATION A



Ech: 1/200

0 . 2 . 4 . 6 . 8 . 10m

	PLAN D'ELEVATION EXISTANT ST-PIERRE-DU-MT-TEOULERE				DOSSIER	AFOM
					ECHELLE	1/200
					DATE	28/08/2023
	N° G2R DU SITE	N° DE PLAN	INDICE	FOLIO	FICHER	4010001611.dwg
	4010001611	03	A	3/4	DESSINATEUR	TELCOM



CE DOCUMENT EST LA PROPRIETE HIVORY. IL NE PEUT ETRE COMMUNIQUE OU REPRODUIT SANS AUTORISATION ECRITE.



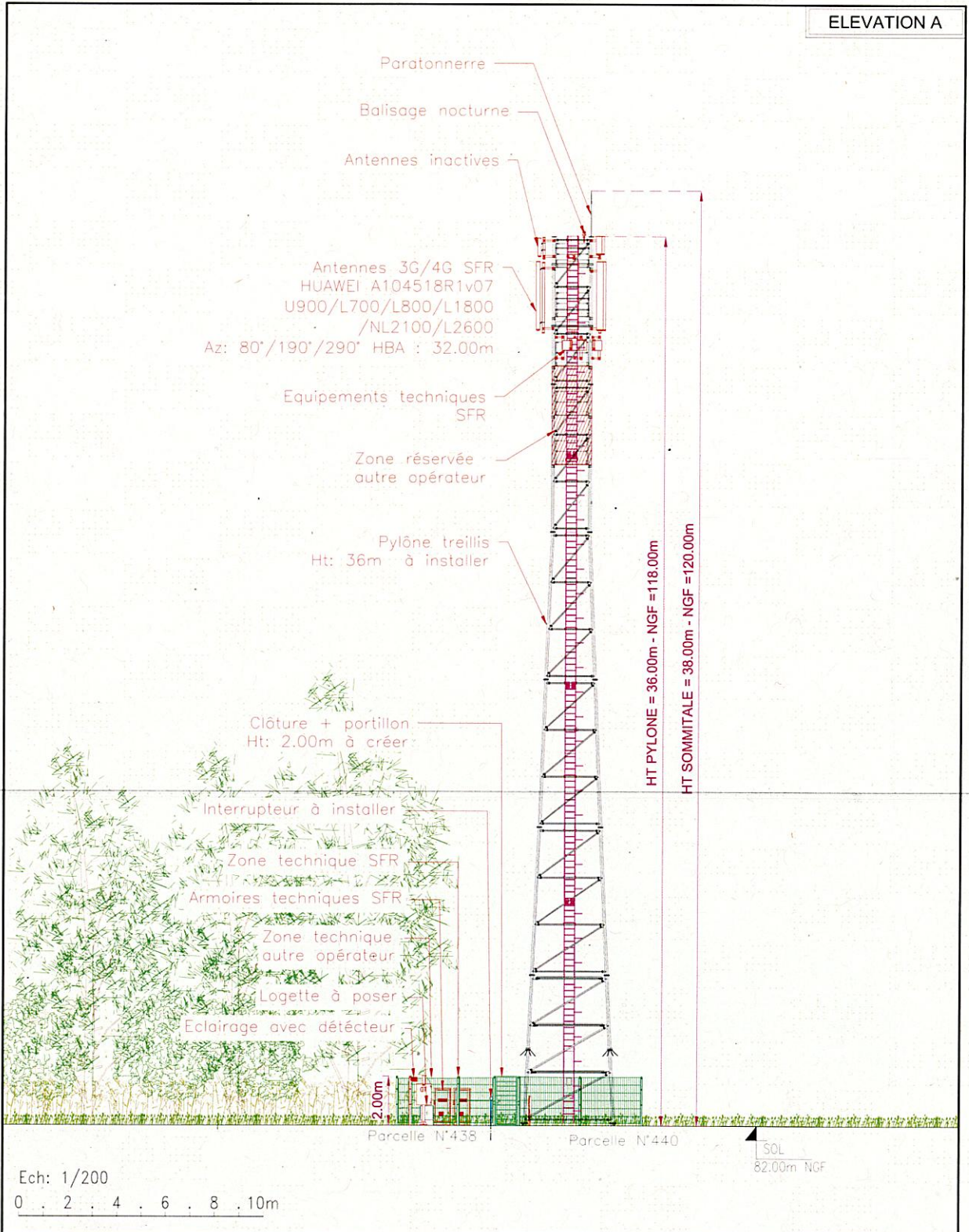

# Plan en élévation - Après travaux



	PLAN D'ELEVATION PROJETE				DOSSIER	AFOM
	ST-PIERRE-DU-MT-TEOULERE				ECHELLE	1/200
	N° G2R DU SITE	N° DE PLAN	INDICE	FOLIO	DATE	28/08/2023
	4010001611	04	A	4/4	FICHER	4010001611.dwg
					DESSINATEUR	TELCOM

CE DOCUMENT EST LA PROPRIETE HIVORY. IL NE PEUT ETRE COMMUNIQUE OU REPRODUIT SANS AUTORISATION ECRITE.





## Photographies avant travaux





## Photographies après travaux

